

Wettelbrunn außergewöhnliches Szenario

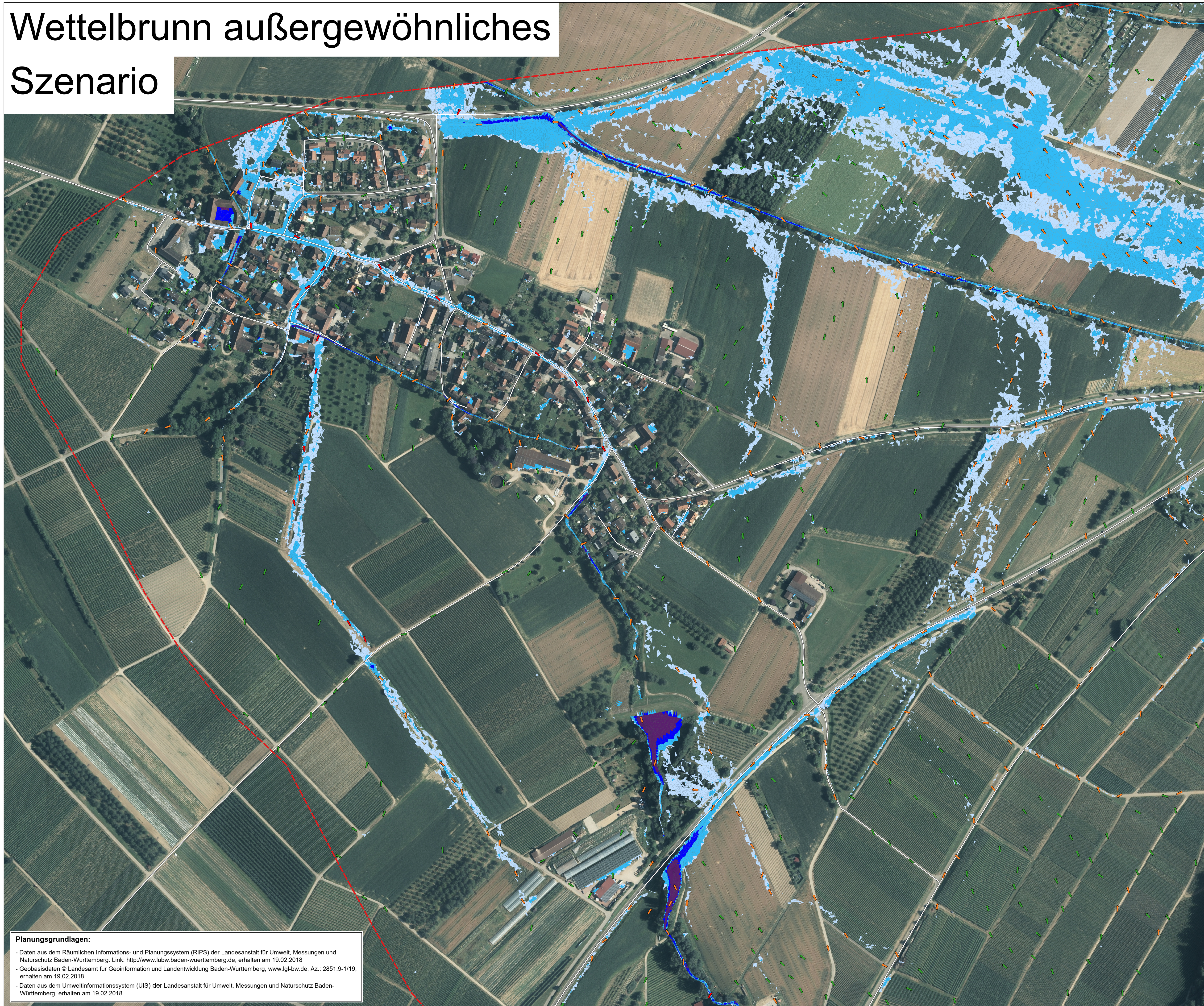
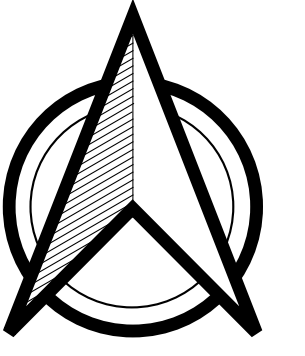

Legende

Max. Überflutungstiefe außergewöhnl. Szenario

- 5 - 10 cm
- 10 - 50 cm
- 50 - 100 cm
- > 100 cm

Max. Fließgeschwindigkeit außergewöhnl. Szenario

- > 0,2 - 0,5 m/s
- > 0,5 - 2,0 m/s
- > 2,0 m/s

- Straße
- Berechnungsgrenze



Planungsgrundlagen:

- Daten aus dem Räumlichen Informations- und Planungssystem (RIPS) der Landesanstalt für Umwelt, Messungen und Naturschutz Baden-Württemberg. Link: <http://www.lubw.baden-wuerttemberg.de>, erhalten am 19.02.2018
 - Geobasisdaten © Landesamt für Geoinformation und Landentwicklung Baden-Württemberg, www.lgl-bw.de, Az.: 2851.9-1/19, erhalten am 19.02.2018
 - Daten aus dem Umweltinformationssystem (UIS) der Landesanstalt für Umwelt, Messungen und Naturschutz Baden-Württemberg, erhalten am 19.02.2018

Projekt: Kommunales Starkregenrisikomanagement - Ortsteile Grunern und Wettelbrunn der Stadt Staufen -		Anlage: 2.2
Maßstab: 1:2500		Projekt-Nr.: 2172419
Darstellung: Detaildarstellung des Ortsteils Wettelbrunn mit der maximalen Überflutungsausdehnung, der maximalen Fließtiefe und -geschwindigkeit: Außergewöhnliches Szenario		Name: Datum:
Bearbeiter: smu	09.04.19	gezeichnet: smu
geprüft: [Name]		gezeichnet: [Name]
DIN-A-Plangröße: A1		
Bauherr/Auftraggeber: Stadtverwaltung Staufen Hauptstraße 55 79219 Staufen		
		HPC AG Ziegelhofstraße 216a 79110 Freiburg i. Br. Tel. 0761 / 217525-0 Fax 0761 / 217525-11
<small>Plan-Zeichnungsnummer: © Projekt/2017/172419/Karen_Homberger/Starkregengefahrenkarten.gpx</small>		